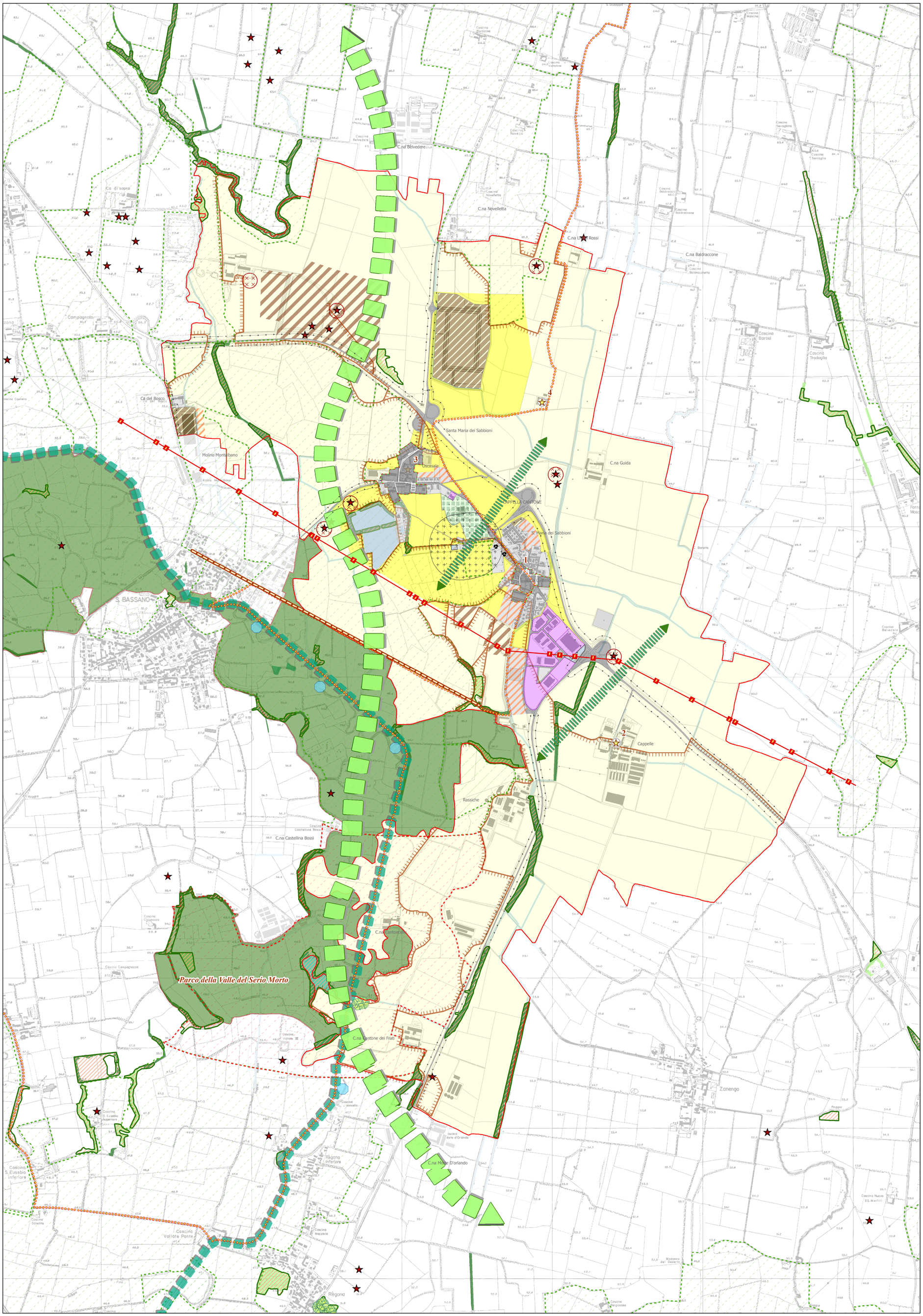

Territorio consolidato

Ambiti del territorio consolidato

- Nucleo di Antica Formazione
- Limite del Nucleo di Antica Formazione
- Ambito consolidato
- Ambito produttivo
- Ambito terziario

Ambiti agricoli

- Ambito agricolo strategico di interesse provinciale
- Ambito agricolo di interesse comunale

Ambiti estrattivi

- Ambito estrattivo

Ambiti soggetti a Piano Attuativo Vigente

- Ambito soggetto a Piano Attuativo Vigente [PAV]

Territorio in trasformazione

Ambiti di trasformazione

- Ambito di trasformazione confermato [ATE]
- Ambito di trasformazione [AT]

Servizi di progetto

- Ambito per servizi di progetto
- Percorso ciclopedonale delle Città Murate

Emergenze naturalistiche

- Areali di II livello della R.E.P.
- Stepping stones di I livello della R.E.P.
- Stepping stones di II livello della R.E.P.
- Corridoio secondario della R.E.P.
- Aree e specchi d'acqua
- Direttrice ecologica della R.E.C. da valorizzare
- Varchi della R.E.C.

Vincoli e tutele amministrative

- Elettrodotto
- Fascia di rispetto pozzo comunale
- Fascia di rispetto cimiteriale
- Fascia di rispetto stradale

Vincoli e tutele paesistico - ambientali ed ecologiche

- Alberi notevoli
- Scarpate morfologiche
- Viabilità romana
- Geositi - Tutela 1
- Geositi - Tutela 2

Aree a rischio archeologico

Fonte: PTCP Provincia di Cremona

- Aree a rischio archeologico

Fonte: Soprintendenza per i Beni Archeologici della Lombardia

- Aree a rischio archeologico

Beni di interesse storico architettonico

1 - Chiesa Santa Maria dei Sabbioni
2 - Oratorio S.Margherita
3 - Cascina Via Mazzini
4 - Cascina Canova

Elementi del Piano di Indirizzo Forestale - PIF

- Elementi del Piano di Indirizzo Forestale - PIF

Elementi di tutela esterni al comune

- Zone umide
- PLIS "Parco della Valle del Serio Morto"

Elementi lineari e confini

- Viabilità principale
- Limite amministrativo
- Elementi dell'idrografia

DDP
T04

Previsioni di piano

Gruppo di lavoro

Luca Menci
Marco Banderali
Roberto Bertoli
Marco Antonelli
Cristian Greppi
Federica Gè
Clizia Grandini

Il Sindaco

Pierluigi Tadi

Assessore al territorio

Franco Chiozzi

Segretario comunale

Ennio Zaniboni

Adozione	Delibera C.C. n°	del
Approvazione	Delibera C.C. n°	del
Pubblicazione BURL - Serie Avvisi e Concorsi	n°	del